



Strategia di Sviluppo Locale 2023-2027: Azione specifica #02 Paesaggio A Macchia d'Olio



REGIONE
LAZIO

Area Leader 2023-2027

	Comuni GAL 2023-2027	Popolazione legale 2011 (09/10/2011)	Popolazione residente al 31/12/2021	Superficie territoriale (kmq) al 01/01/2023	Abitanti per KMQ
1	Capranica Prenestina	330,00	309,00	20,36	15,18
2	Castel San Pietro Romano	855,00	841,00	15,29	55,00
3	Colonna	4.002,00	4.231,00	3,55	1.191,83
4	Frascati	20.755,00	22.705,00	22,48	1.010,01
5	Galliciano nel Lazio	5.749,00	6.500,00	25,70	252,92
6	Grottaferrata	19.156,00	20.455,00	18,40	1.111,68
7	Labico	5.979,00	6.449,00	11,75	548,85
8	Monte Compatri	11.234,00	11.899,00	24,57	484,29
9	Monte Porzio Catone	8.617,00	8.584,00	9,13	940,20
10	Nemi	1.925,00	1.890,00	7,32	258,20
11	Palestrina	20.498,00	22.082,00	47,02	469,63
12	Rocca di Cave	396,00	349,00	11,09	31,47
13	Rocca di Papa	15.576,00	17.390,00	39,72	437,81
14	Rocca Priora	10.819,00	12.076,00	28,26	427,32
15	Valmontone	14.975,00	15.698,00	40,91	383,72
16	San Cesareo	13.806,00	15.960,00	23,64	675,13
	TOTALE AREA GAL	154.672,00	167.418,00	349,19	8.293,24

Criteri	Quantità	Valore	Totale SSL
Numero abitanti	167.418,00	12,55	2.101.095,90
Superficie KMQ	349,19	1.619,00	565.338,61
N. Comuni	16,00	119.111,60	1.905.785,60
			4.572.220,11

Area Leader 2023-2027

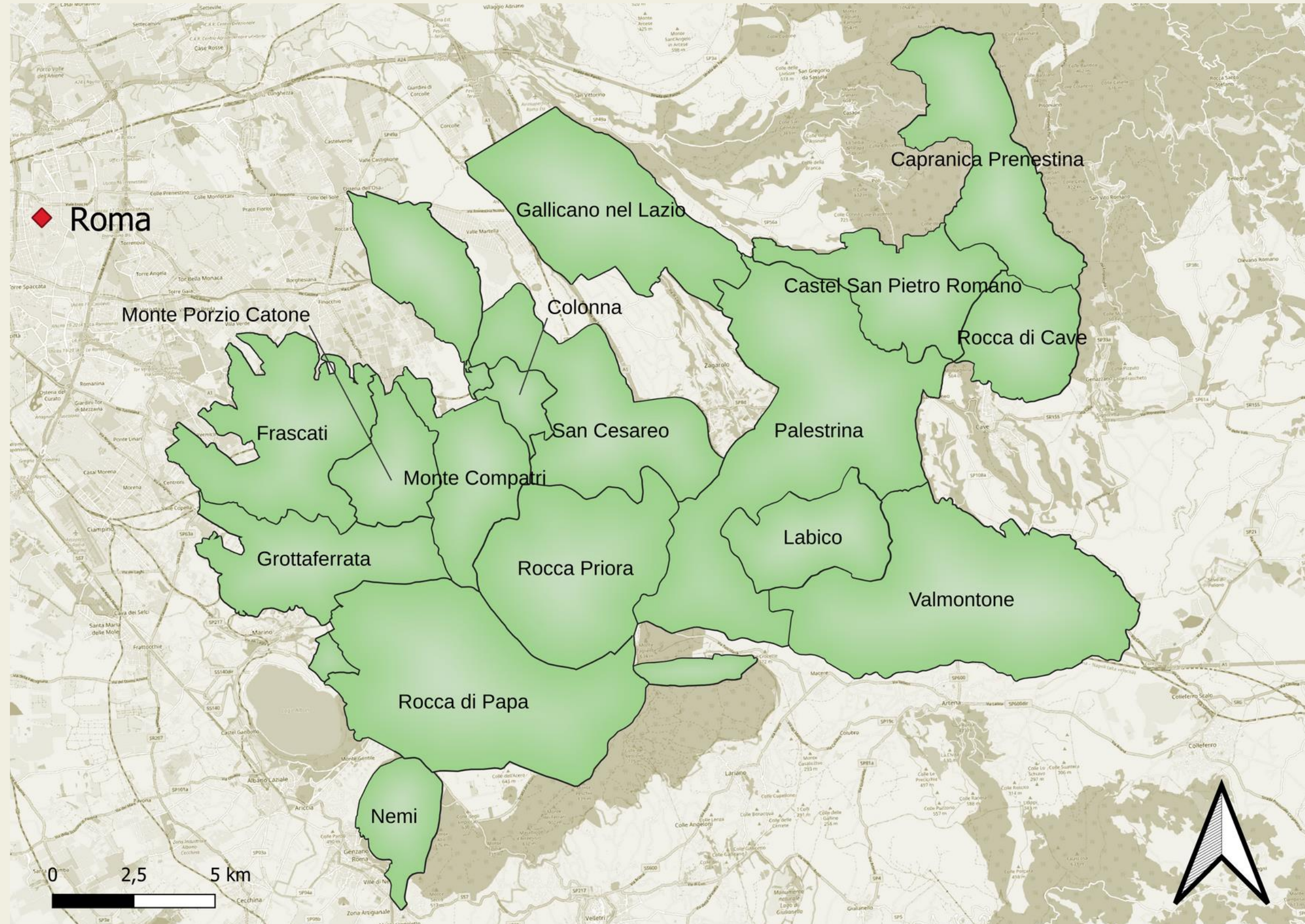

Area Leader 2023-2027

(profilo altimetrico)

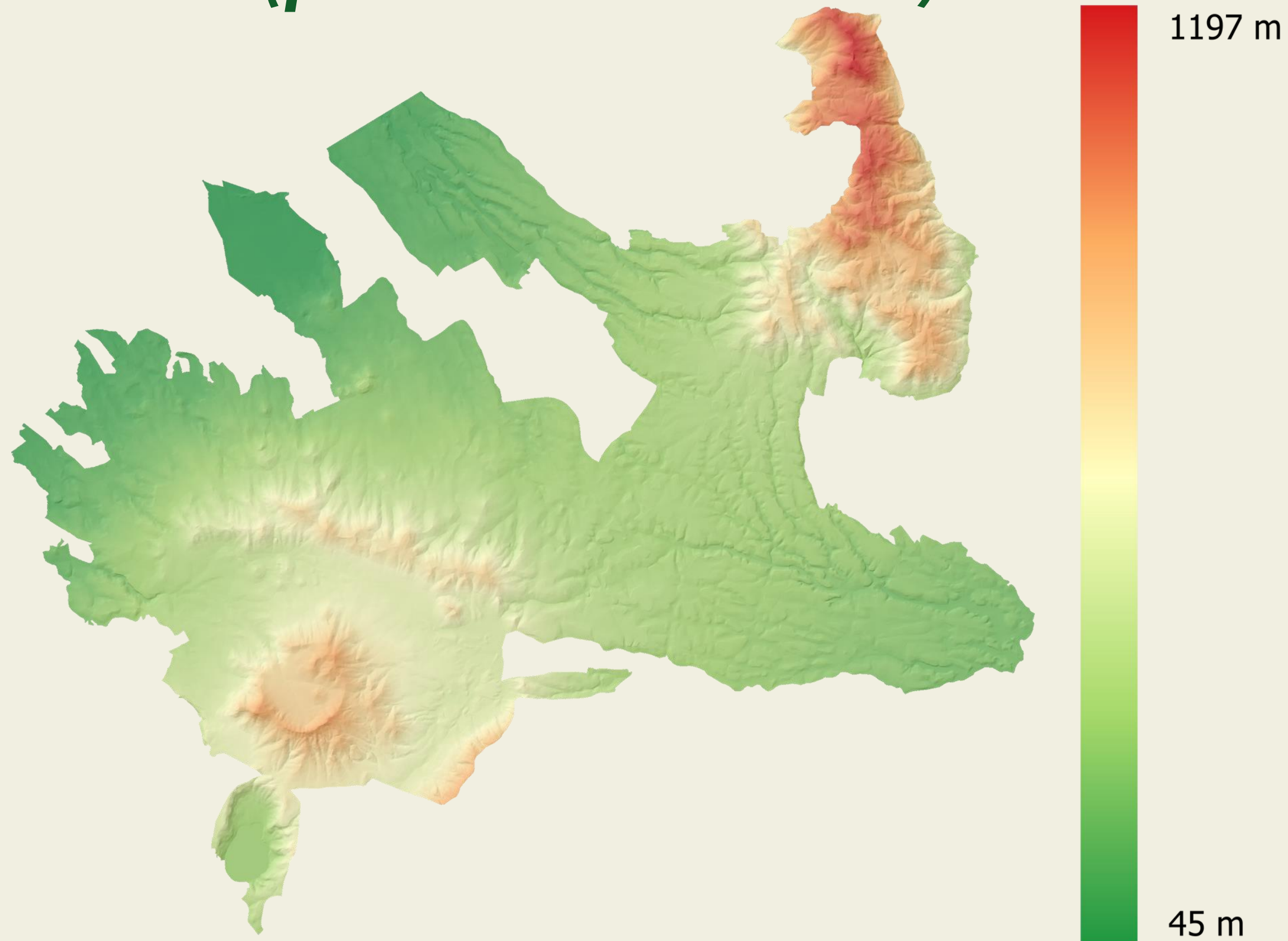

LA PRIORITÀ DELLA STRATEGIA DEL GAL 2023-2027

PROTEGGERE E VALORIZZARE IL PAESAGGIO CON
TUTTE LE SUE RISORSE ATTRAVERSO LA CREAZIONE DI
NUOVE CATENE DI VALORE RURALE

COME?



**IL SOSTEGNO ALL' AGRICOLTURA
LOCALE CARATTERIZZANTE**

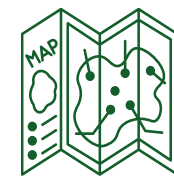

**IL SOSTEGNO ALL'OFFERTA
TURISTICO - RICREATIVA SOSTENIBILE**



**LA PROTEZIONE E LA VALORIZZAZIONE DELLE
RISORSE AGRO - NATURALISTICHE DELL'AREA**

GLI OBIETTIVI SPECIFICI DEL GAL 2023-2027

OBIETTIVO SPECIFICO (O.S. 1)

Proteggere, conservare e **ripristinare il paesaggio rurale** favorendo l'uso sostenibile delle risorse, il rafforzamento delle **produzioni agricole** caratterizzanti, la salvaguardia e la valorizzazione della **biodiversità** e dell'**agro-biodiversità**.

OBIETTIVO SPECIFICO (O.S. 2)

Valorizzare il paesaggio (inteso come espressione delle risorse naturali, agroalimentari e culturali locali) attraverso una **strategia di posizionamento turistico-ricettiva** orientata alla fruizione sostenibile e "attiva" del territorio.

OBIETTIVO "ORIZZONTALE"

Stimolare la cooperazione tra attori e istituzioni per la realizzazione di progetti di impatto territoriale.



INTERVENTI

Sostegno all'agricoltura locale caratterizzante

- Sostegno all'occupazione e sostegno al reddito. In particolare nelle zone periferiche del GAL;
- Ristrutturazione della filiera olivicola locale;
- Sostegno alle filiere locali caratterizzanti il paesaggio agrario di valore;
- Potenziamento delle produzioni ad alto valore aggiunto (piccoli frutta, frutta a guscio, erbe officinali);
- Contrasto ai cambiamenti climatici e alle fitopatologie che insidiano, in particolare, la produzione vitivinicola;
- Sostenere la multifunzionalità e l'avvio di attività finalizzate. In particolare, all'erogazione da servizi di manutenzione agro-rurale e alle persone.

INTERVENTI A BANDO:

SRD01 - Investimenti produttivi agricoli per la competitività delle aziende agricole;

SRD02 - Investimenti produttivi agricoli per ambiente, clima e benessere animale;

SRD03 - Investimenti nelle aziende agricole per la diversificazione in attività non agricole;

SR013 - Investimenti per la trasformazione e commercializzazione dei prodotti agricoli.

INTERVENTI A REGIA GAL:

AZIONE SPECIFICA A.S. #02: "PAESAGGI A MACCHIA D'OLIO"

AZIONE SPECIFICA A.S. #03: "PAESAGGI PRODUTTIVI"

PROGETTI AD AZIONE SPECIFICA

- Possibilità di presentare **progetti collettivi, integrati territoriali, di filiera, di rete, di comunità.**
- Sono progetti complessi attivati da un partenariato che struttura e coopera per realizzare un progetto dal carattere **innovativo e funzionale** alla concentrazione ed integrazione degli interventi e delle risorse finanziarie con l'obiettivo di attivare il **valore aggiunto** della strategia introdotta dal GAL
- Funzione di una vera e propria **leva** nell'attivazione di processi innovativi e rigenerativi per lo sviluppo del territorio.
- I progetti specifici sono **5** e mobilitano risorse pari al **35%** della dotazione complessiva del budget.





Budget: 413.000 €

Partner di progetto:

- *Villa Mondragone (capofila)*
- *Op Latium soc. coop. Agr.*
- *Frantoio Sociale Università Agraria di Gallicano nel Lazio*
- *Altri frantoi*
- *Comune di Gallicano*
- *Comune di Monte Compatri*
- *Comune di Monte Porzio Catone*

AZIONE SPECIFICA #2

"Paesaggio A Macchia d'Olio"

La **finalità generale** del progetto ad azione specifica "Paesaggio a Macchia d'Olio" è **creare una filiera olivicola integrata nel territorio del GAL**, al fine di valorizzare e potenziare il settore olivicolo locale.

Risultati attesi:

- Riduzione dei fattori di rischio ambientale e del degrado delle superfici olivetate.
- Contenimento della parcellizzazione fondiaria e promozione della mobilità fondiaria.
- Recupero delle superfici agricole abbandonate o sottoutilizzate
- Incremento della produzione di olio di qualità.
- Miglioramento del valore economico della filiera olivicola/olearia locale.
- Sviluppo di competenze locali nel settore agricolo e in particolare nei servizi di filiera.
- Aumento dell'occupazione e dell'inserimento professionale.

Attività del Progetto (SRG07)

FORMAZIONE

- ❖ Organizzazione di azioni di informazione per l'offerta di servizi di gestione manutenzione degli oliveti
- ❖ Interventi formativi per la condivisione di informazioni inerenti la potatura e la gestione agronomica dell'uliveto – (SRH03/SRH04)



PRODUZIONE

- ❖ Organizzazione di un centro servizi per la cura, la manutenzione degli oliveti e la trasformazione (SRD13)
- ❖ Interventi di potatura e manutenzione degli impianti
- ❖ Realizzazione di nuovi impianti olivicoli / interventi di rinfittimento (SRD01)

PROMOZIONE

- ❖ Organizzazione di azioni di informazione e promozione volte a promuovere i prodotti a marchio, in particolare IGP Roma e il portato culturale del territorio dei Castelli connesso alla presenza dell'oliveto – paesaggio. (SRG10)



CRONOPROGRAMMA

ATTIVITÀ	2024	2025	2026
Organizzazione di azioni di informazione per l'offerta di servizi di gestione manutenzione degli oliveti.			
Organizzazione di un centro servizi per la cura e la manutenzione degli oliveti.			
Interventi formativi per la condivisione di informazioni inerenti la potatura e la gestione agronomica dell'uliveto.			
Interventi di potatura e manutenzione degli impianti.			
Realizzazione di nuovi impianti olivicoli.			
Organizzazione di azioni di informazione e promozione volte a promuovere i prodotti a marchio, in particolare IGP Roma e il portato culturale del territorio dei Castelli connesso alla presenza dell'oliveto – paesaggio.			

FRAMEWORK DI IMPATTO

INPUT	OUTPUT	OUTCOME	INDICATORE
Finanziamenti e risorse umane per la realizzazione del progetto.	Incremento della superficie olivetata gestita in modo professionale e sostenibile.	Riduzione dei fattori di rischio ambientale e del degrado delle superfici olivetate.	Superficie olivetata gestita in modo professionale e sostenibile. Riduzione degli incendi e del degrado ambientale nell'area.
Dati sulla situazione attuale degli oliveti e delle colture nel territorio GAL.	Avvio di una start-up di servizi di supporto all'agricoltura.	Contenimento della parcellizzazione fondiaria e promozione della mobilità fondiaria.	Numero di start-up di servizi di supporto all'agricoltura avviate.
Collaborazione delle aziende olivicole e dei frantoi locali.	Attivazione di un uliveto storico.	Recupero delle superfici agricole abbandonate o sottoutilizzate.	Superficie dell'uliveto storico attivata presso Villa Mondragone.
Approvazione del progetto di sistema per la censura delle proprietà abbandonate.	Aumento della produzione di olio IGP Roma.	Incremento della produzione di olio di qualità.	Aumento della produzione di olio IGP Roma.
	Piano di comunicazione e azioni per la commercializzazione del prodotto.	Miglioramento del valore economico della filiera olivicola/olearia locale.	Implementazione di un piano di comunicazione e azioni di commercializzazione.
	Avvio di attività formative e dimostrative per l'accrescimento delle competenze degli operatori.	Sviluppo di competenze locali nel settore agricolo e in particolare nei servizi di filiera.	Numero di partecipanti alle attività formative e dimostrative.
		Aumento dell'occupazione e dell'inserimento professionale.	Numero di nuovi occupati nelle imprese agricole.

BUDGET COMPLESSIVO

	2024	2025	2026	TOTALE
SPESA PUBBLICA	137.666,66 €	137.666,66 €	137.666,66 €	413.000,00 €
SPESA PUBBLICA (%)	33%	33%	33%	-

PROGETTO COLLEGATO

Azione Specifica #01 "Paesaggio Capitale"

Contrastare fenomeni di degrado paesaggistico e ridurre il fenomeno dell'abbandono dei terreni attraverso la valorizzazione produttiva della dotazione fondiaria pubblica e privata localizzata nel territorio del GAL.

➤ **COMUNITÀ MONTANA CASTELLI ROMANI E PRENESTINI** **soggetto capofila**

❖ **ARSIAL** partner

❖ **CONFCOOPERATIVE** partner



GRAZIE!

Contatti

Gal Castelli Romani e Monti Prenestini
Via della Pineta, 117, Rocca Priora (RM)

06 94074255

info@calgastelli.it

www.galcastelli.it



REGIONE
LAZIO